

# **Annexes – Procédure d'examen au cas par cas / Extension de capacité de l'installation du CIME – Bessines/Gartempe**

**Annexe 1 - Document CERFA n°14734 intitulé « informations nominatives relatives au maître d'ouvrage ou pétitionnaire »**

**Annexe 2 – Plan de situation de l'installation d'entreposage au 1/ 5 000**

**Annexe 3 - Photographies de l'installation du CIME**

**Annexe 4 - Localisation du Site Industriel de Bessines**

**Annexe 5 - Situation de l'installation du CIME au sein du Site Industriel de Bessines**

**Annexe 6 - Localisation du site NATURA 2000, des ZNIEFF et autres espaces remarquables aux alentours de l'établissement Orano de Bessines**

**Annexe 7 - Dossier de Porter à Connaissance d'une modification notable - Extension de capacité de l'installation du CIME à Bessines-sur-Gartempe (87) – Mai 2020**

# Annexe 1 – Document CERFA n°14734 intitulé « informations nominatives relatives au maître d’ouvrage ou pétitionnaire »

Voir CERFA n°14734 joint.

## **Annexe 2 – Plan de situation de l'installation d'entreposage au 1/5 000**

**Voir plan de situation SIB131A au format A3 joint.**

**Pour une meilleure visibilité de l'installation nous sollicitons une dérogation pour fournir le plan de situation à l'échelle 1/5 000 et non à une échelle comprise entre 1/16 000 et 1/64 000.**

**En Annexe 4 est fournit un plan plus macroscopique du site industriel de Bessines/Gartempe sur fond de carte IGN® à l'échelle 1/25 000.**

## Annexe 3 – Photographies de l’installation du CIME

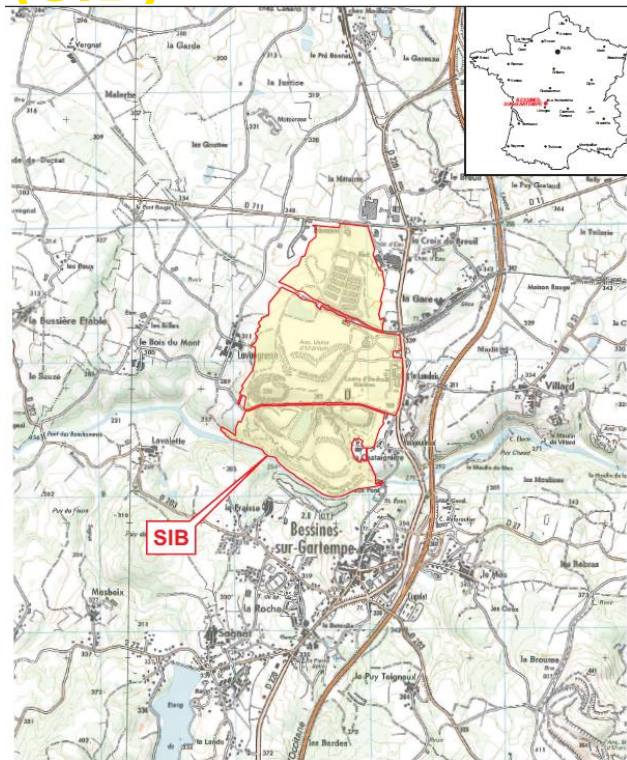

Photo 1 : vue aérienne de l’installation depuis la partie Ouest du site industriel de Bessines [Mai 2019]. Voir localisation cartographique sur l’annexe 4.

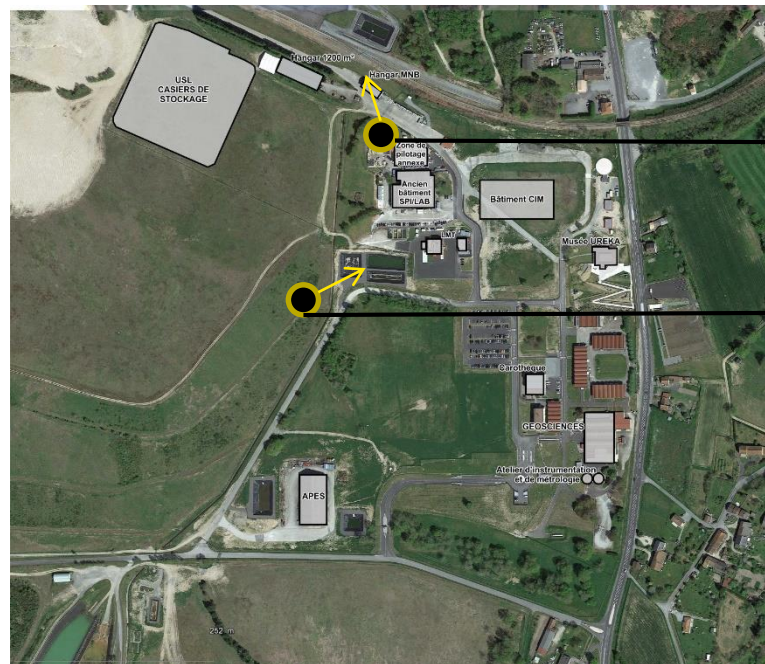

Photo 2 : vue rapprochée du hangar MNB depuis le côté sud [Juin 2020]. Voir localisation cartographique sur l’annexe 4.

# Annexe 4 – Localisation du Site Industriel de Bessines (SIB)



Echelle : 1/ 25 000 – Format A4



● lieu de prise de la photo

→ axe de prise de vue de la photo



# Annexe 5 – Situation de l’installation du CIME au sein du Site Industriel de Bessines

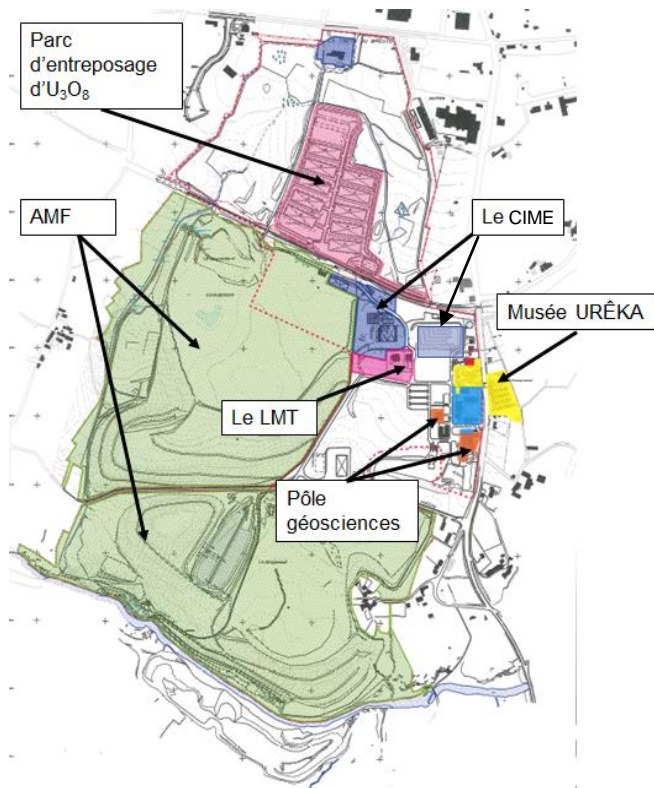

- AMF = Après-Mines France (anciens sites miniers – stockage de résidus)
- CIME = Centre d’Innovation en Métallurgie Extractive
- LMT = Laboratoire Maurice Tubiana
- Musée URÊKA = musée interactif de la mine (propriété Orano)

# Annexe 6 – Localisation du site Natura 2000, des ZNIEFF et autres espaces remarquables aux alentours de l'établissement Orano de Bessines

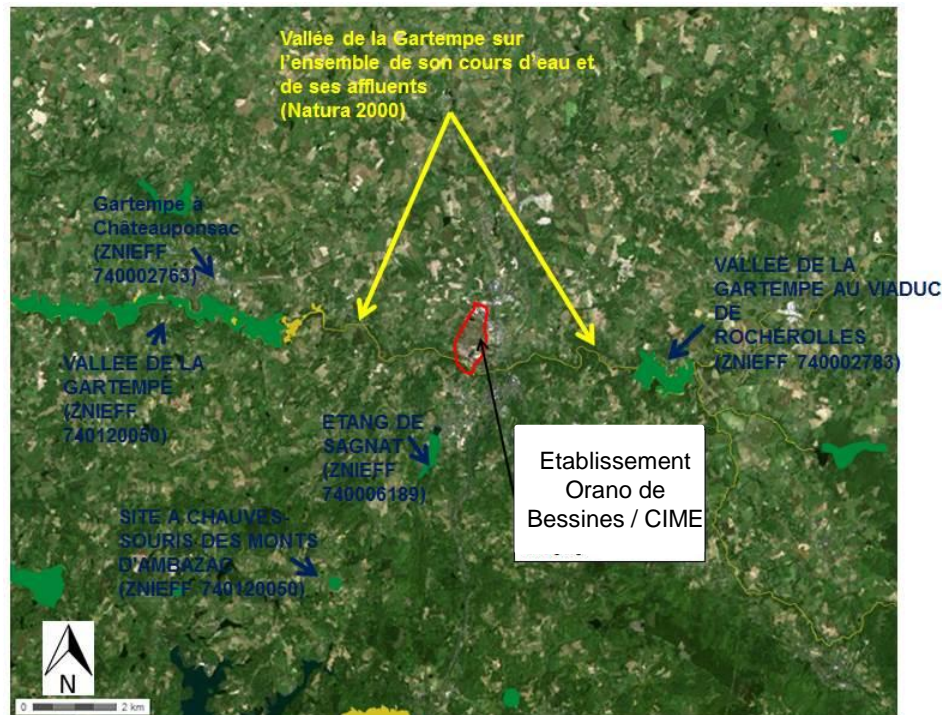

# Annexe 7 – Dossier de Porter à Connaissance d'une modification notable - Extension de capacité de l'installation du CIME à Bessines-sur-Gartempe (87) – Mai 2020

Voir dossier joint.